

# St-Paul-Cap-de-Joux

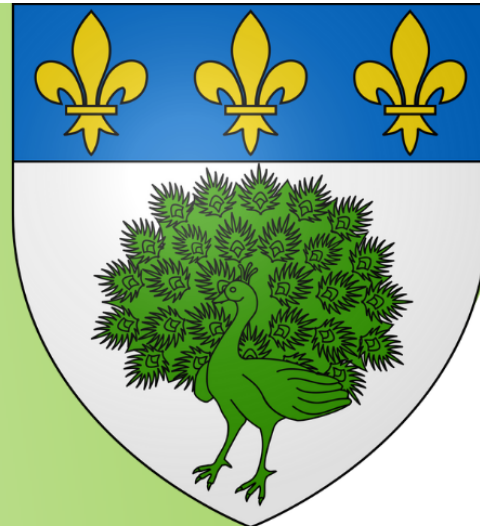

Découvre St Paul Cap de Joux  
en t'amusant !

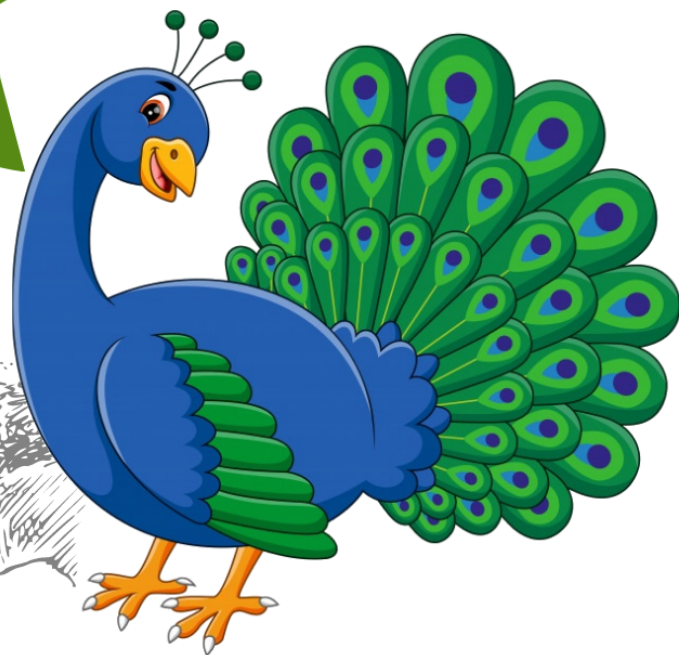





1. Sur la façade de l'église, vous pourrez voir une fresque. Combien d'animaux y a-t-il ?



.....

2. En entrant dans l'église, sur la gauche, se trouve la statue d'un célèbre personnage, lequel ?



.....



# Énigme

**Mon premier** est un oiseau.  
**Mon second** est un possessif.  
**Mon troisième** n'est pas court.  
**Mon tout** est un vêtement



## 3. Qu'abrite ce bâtiment ?



# Points à relier de 1 à 46

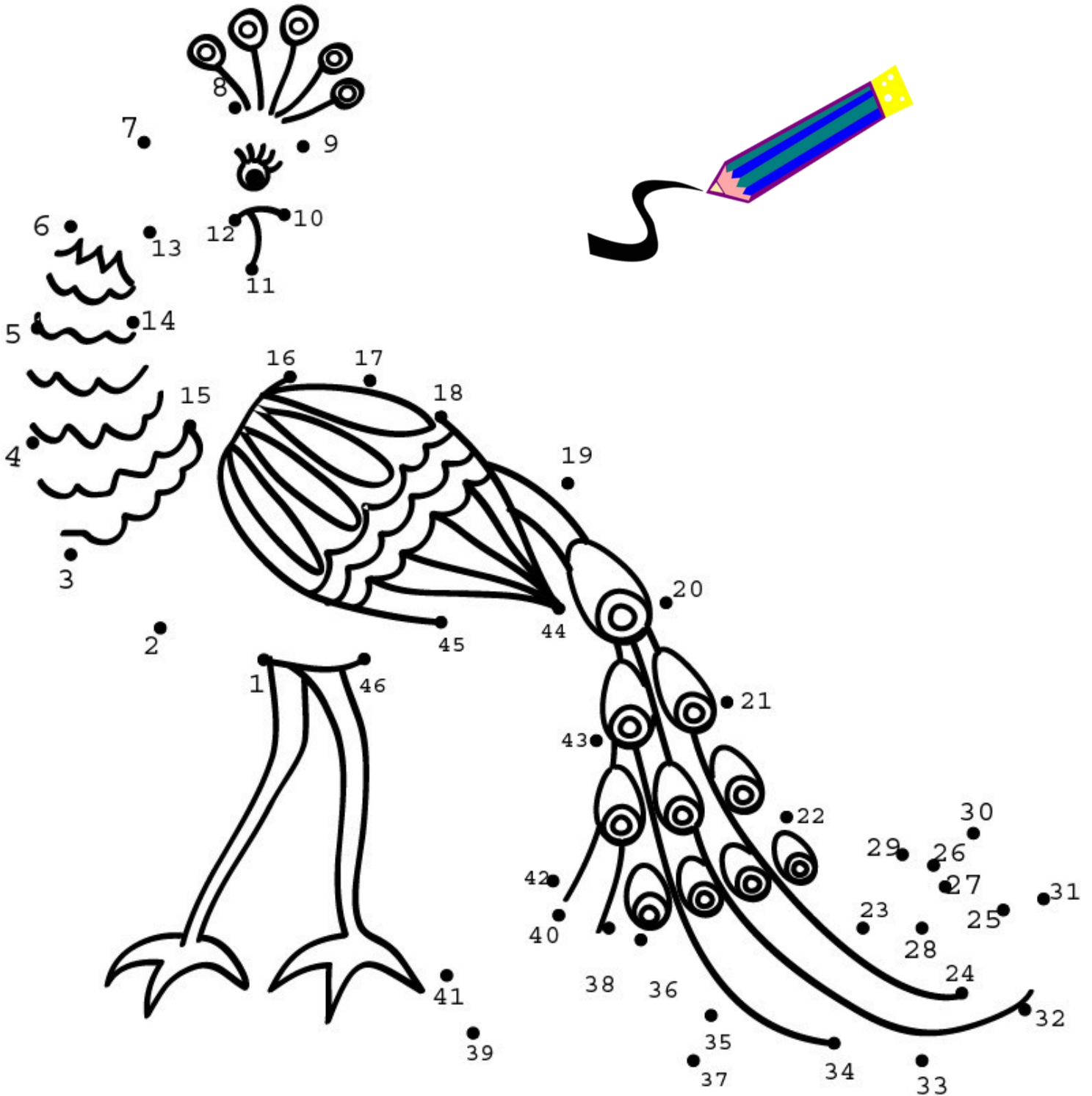

4. Vous voilà devant un pigeonnier circulaire !  
En quelle année la maison de maître a-t-elle été  
détruite ?



5. Combien de kilomètres parcourt l'Agout dans le  
département du Tarn ?



6. De quelle rivière est-il l'affluent ?



*Elle se jette dans cette rivière à Saint-Sulpice!  
Cette rivière est à son tour l'un des principaux  
affluents de la Garonne.*

# Trouve et entoure les 7 différences



Peux-tu aider Léon à se nourrir ?

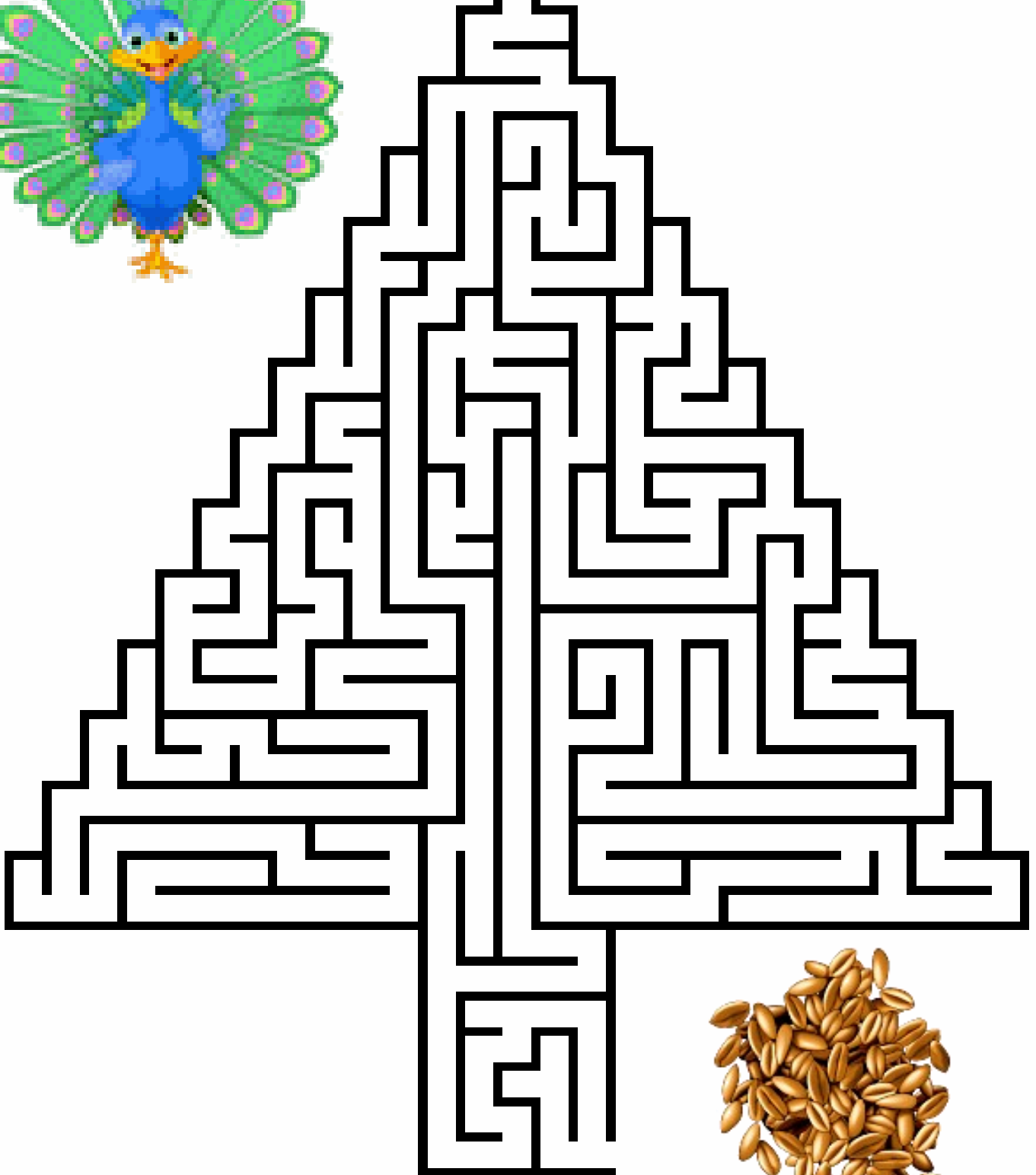



7. Sur les bords de l'Agout se trouve cet arbre, de quel espèce s'agit-il ?



.....



*La légende veut que l'on dorme très bien en dessous !*

8. En quelle année la construction du pont a-t-elle été terminée ?



9. Quel commerce abritait la façade de cette maison ?



10. Sur la place de l'hôtel de ville, combien voyez-vous d'arbres ?

23

27

30



*Cette place est un lieu de festivités, elle accueille les marchés hebdomadaires ainsi que le marché nocturne et le vide-greniers.*

11. Le bâtiment de l'Office de Tourisme avait d'autres fonctions auparavant, lesquelles ?

- Commerce de volaille, moulin à grain et caserne de pompier
- Commerce de bovin, moulin à vent et une boucherie
- Sabotier, boulangerie et la mairie





Je cherche les mots suivants :

**Paon - Agout - Rivière**

**Marché - Pigeonnier - Pont**

Z	H	A	A	N	L	P	O	N	T	X	M	P	E
Q	O	J	B	J	I	Z	C	I	W	K	X	W	Q
P	X	V	F	C	K	U	B	T	Q	G	O	B	P
U	F	F	Z	K	M	A	R	C	H	É	B	T	L
U	C	A	A	K	D	E	S	U	Y	S	L	K	A
Q	W	G	F	L	X	K	J	Q	Y	S	Y	M	A
Z	F	C	Q	Q	S	I	H	E	M	E	F	L	M
U	A	C	L	R	R	P	Z	W	J	P	V	Q	S
A	J	A	K	L	J	H	W	U	A	Y	W	U	I
P	L	N	V	A	Q	J	N	V	O	M	R	M	Z
Y	K	C	K	N	A	H	F	A	G	O	U	T	V
R	I	V	I	È	R	E	T	P	A	O	N	R	X
E	O	P	V	Z	N	E	M	U	I	L	J	E	Y
H	Y	R	P	I	G	E	O	N	N	I	E	R	Y



**BRAVO pour ton  
parcours !  
Rendez-vous à l'Office  
de Tourisme pour  
vérifier tes réponses !**



## **Office de Tourisme du Lautrécois-Pays d'Agout**

**Bureau de Lautrec : 05 63 97 94 41**

**Bureau de Saint-Paul Cap de Joux : 05 63 50 17 01**

**Email : [lautrectourisme81@gmail.com](mailto:lautrectourisme81@gmail.com)**

**[lautrectourisme.com](http://lautrectourisme.com)**